

INQUADRAMENTO CATASTALE - SCALA 1:2000

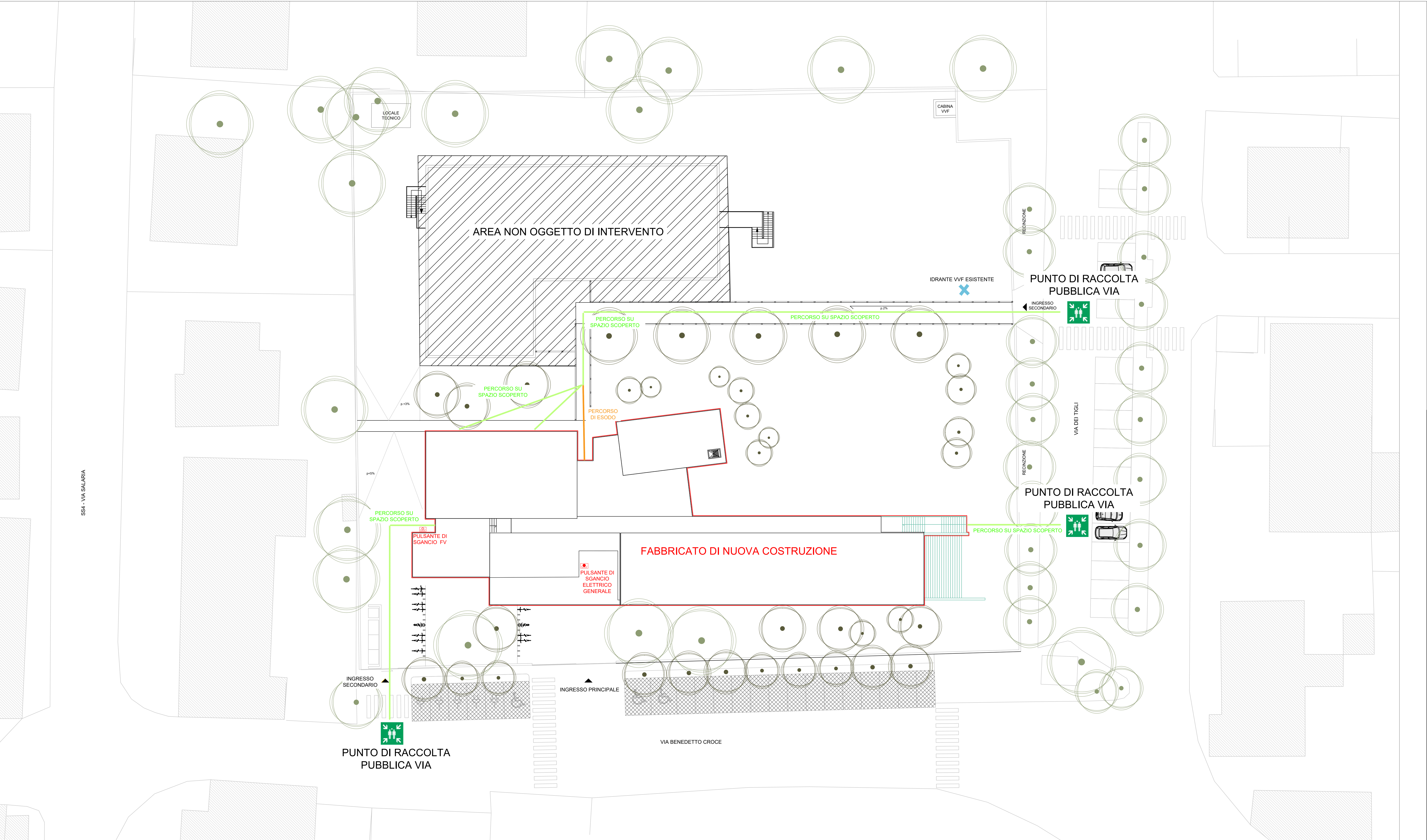

INQUADRAMENTO TERRITORIALE - SCALA 1:1000

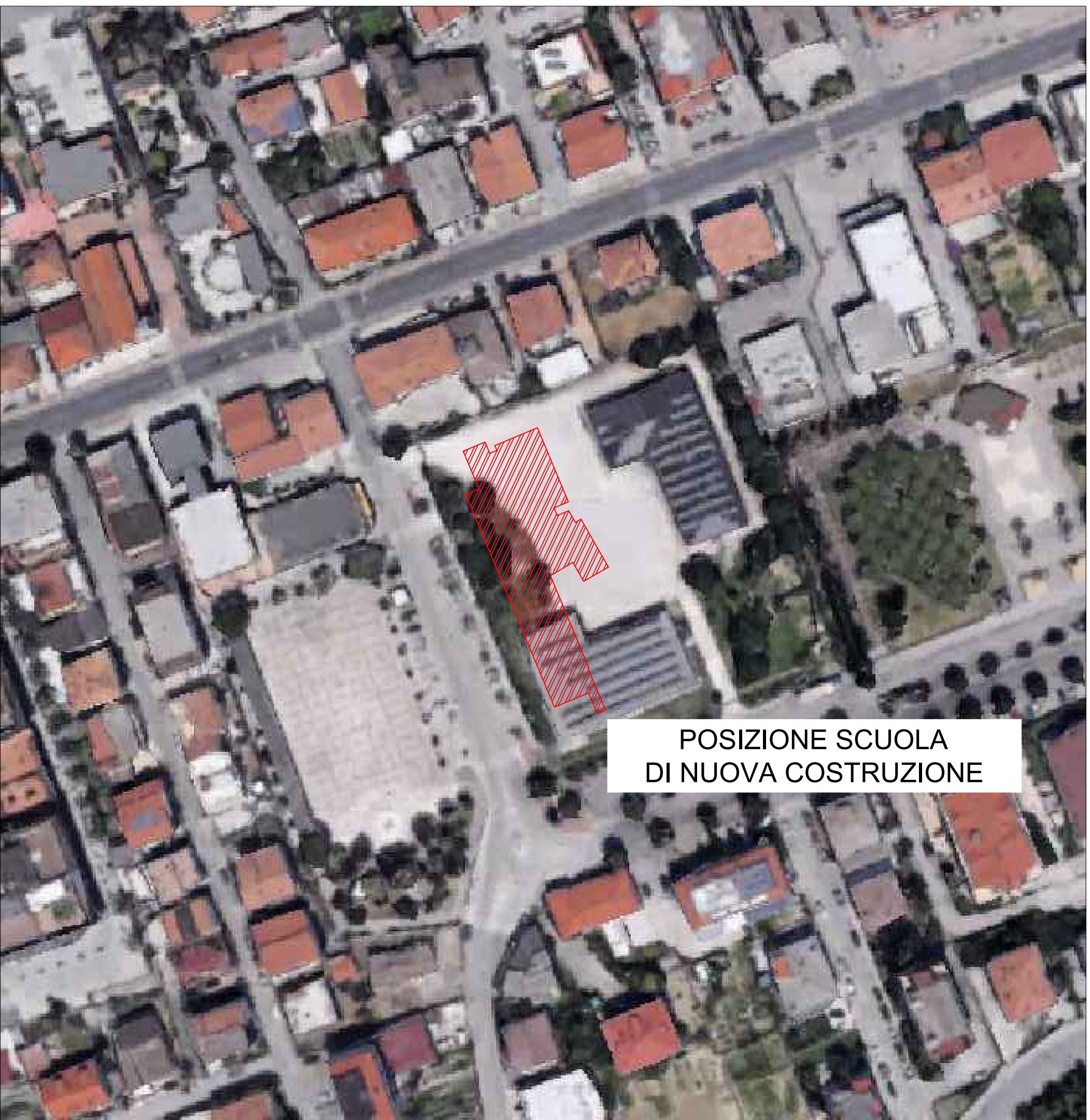

<div><div></div><div>Finanziato dall'Unione europea</div></div> <div><div>Intervento finanziato nell'ambito del PNRR, Missione 4 - Istruzione e Ricerca Componente 1 - Potenziamento dell'offerta dei servizi di istruzione: dagli asili nido alle università - Investimento 3.1</div><div></div><div>Ministero dell'Istruzione e del Merito</div></div>	
OPERA: <b>REALIZZAZIONE DI NUOVO EDIFICIO SCOLASTICO - PLESSO B DELLA SCUOLA PRIMARIA IN VIA B.CROCE mediante demolizione e ricostruzione</b> CIG : 962504131A CUP: G52C21000560006	
OGGETTO: <b>PROGETTO IMPIANTI GENERALI VALUTAZIONE PROGETTO ANTINCENDIO PLANIMETRIA DI INQUADRAMENTO</b>	ELABORATO GRAFICO: <b>AN.02</b> Data: Luglio 2023 Revisione: Rev. 01 Scale: VARIE ---
FASE: <b>PROGETTO ESECUTIVO</b>	
ENTE AMMINISTRATIVO: <b>COMUNE DI MONTEPRANDONE</b> Provincia di Ascoli Piceno (AP) Sede comunale: Piazza dell'Aquila, 1 - 63076 Montepiccolo AP P.IVA: 00376950440 Tel: 0735.71091 / Fax: 0735.62541 Mail: info@comune.montepiccolo.ap.it PEC: comune.montepiccolo@emarche.it RUP: Geom. Pino CORI	
CAPOGRUPPO MANDATARIO - COORDINAMENTO GENERALE - PROGETTO ARCHITETTONICO - STRUTTURALE - IMPIANTISTICO - CSP: <b>SARDELLINI MARASCA ARCHITETTI</b> ANCONA Via De Bosis 8 - 60123 tel. 071 2073835 - fax 071 2082631 e-mail: studio@sardellini-marasca.com - www.sardellini-marasca.com Arch. Anita SARDELLINI Ing. Andrea MARASCA Arch. Giorgio MARASCA	
CO-PROGETTISTA OPERE IMPIANTISTICHE: VVFF, ACUSTICA, ENERGETICA: <b>AREA ENGINEERING SRL</b> società d'ingegneria mandante Contrada S. Giovanni snc, 63074 S. Benedetto del Tronto (AP) Ing. Mauro BRACCIANI P.I. Marco BENIGNI Ing. Mirko MAOLONI	
GIOVANE PROFESSIONISTA: Arch. Silvia GALASSO giovane professionista via Trento 1/bis, 60035 Jesi (AN)	
PRESTAZIONI GEOLOGICHE: Dott. geol. Stefano GIULIANI mandante via Papa Giovanni XXIII 14/b, 60035 Jesi (AN)	
CONSULENTE PER LE OPERE STRUTTURALI: <b>STUDIO TECNICO ING. MICHELE ROSSI</b> via Roma 2/A, 60012 Trecastelli (AN)	
CONSULENTE PER L'APPLICAZIONE DEI CRITERI MINIMI AMBIENTALI NEGLI EDIFICI: <b>ARCH. ANDREA VALENTINI</b> via G. Verdi 26, 63822 Porto San Giorgio (FM)	
Il presente disegno è di esclusiva proprietà del raggruppamento sopraindicato e non può essere copiato, riprodotto o consegnato a terzi senza esplicita autorizzazione	